

Anleitung zur Zählerablesung

Bitte wählen Sie aus dem Inhaltsverzeichnis Ihren Zählertyp aus. Die Anleitung zum Ablesen der häufigsten Zähler finden Sie auf den folgenden Detailblättern.

- Seite 1** Mechanischer Zähler
Landis+Gyr Typ MK4d
- Seite 2** Elektronischer Zähler
Landis+Gyr Typ ZMB120
- Seite 3** Elektronischer Zähler
Landis+Gyr Typ ZMD120AP
- Seite 4** Elektronischer Zähler
Landis+Gyr E350
- Seite 5** Elektronischer Zähler
Elster AS3000

Kilowattstunden
Wechselstromzähler



Anleitung zur Zählerablesung

Bitte folgen Sie bei der Zählerablesung den angegebenen Schritten:

1. Zählnummer ablesen und notieren.
2. Anzeige Zone 1 (Hochtarif) ablesen und notieren.
3. Anzeige Zone 2 (Niedertarif) ablesen und notieren.

Mechanischer Zähler Landis+Gyr Typ MK4d



1. Zählnummer

z.B.: E.W. Sch. 31 002

2. Anzeige Zone 1 (Hochtarif)

Oberes Zählwerk Zone 1: I



» Zahlen notieren
z.B.: 016476

3. Anzeige Zone 2 (Niedertarif)

Unteres Zählwerk Zone 2: II

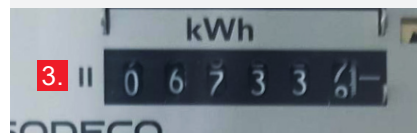

» Zahlen notieren
z.B.: 67336

Anleitung zur Zählerablesung

Bitte folgen Sie bei der Zählerablesung den angegebenen Schritten:

1. Zählernummer ablesen und notieren.
2. Anzeige Zone 1 (Hochtarif) ablesen und notieren.
3. Anzeige Zone 2 (Niedertarif) ablesen und notieren.

Elektronischer Zähler Landis+Gyr Typ ZMB120



1. Zählernummer

z.B.: EWS 34 632

2. Anzeige Zone 1 (Hochtarif)

Knopf **K** mehrmals drücken bis
Zone 1: 1T



» Zahlen notieren
z.B.: 0024926

3. Anzeige Zone 2 (Niedertarif)

Knopf **K** mehrmals drücken bis
Zone 2: 2T



» Zahlen notieren
z.B.: 10342

Anleitung zur Zählerablesung

Bitte folgen Sie bei der Zählerablesung den angegebenen Schritten:

1. Zählnummer ablesen und notieren.
2. Anzeige Zone 1 (Hochtarif) ablesen und notieren.
3. Anzeige Zone 2 (Niedertarif) ablesen und notieren.

Elektronischer Zähler Landis+Gyr ZMD120AP



1. Zählnummer

z.B.: EWS 44 698

2. Anzeige Zone 1 (Hochtarif)

Ansicht wechselt automatisch alle
15 Sekunden von Zone 1 zu Zone 2
Zone 1: 1

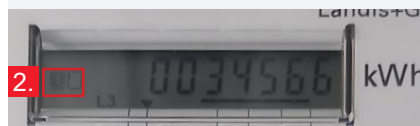

» Zahlen notieren
z.B.: 0034566

3. Anzeige Zone 2 (Niedertarif)

Zone 2: 2



» Zahlen notieren
z.B.: 0045402

Anleitung zur Zählerablesung

Bitte folgen Sie bei der Zählerablesung den angegebenen Schritten:

1. Zählernummer ablesen und notieren.
2. Anzeige Zone 1 (Hochtarif) ablesen und notieren.
3. Anzeige Zone 2 (Niedertarif) ablesen und notieren.

Elektronischer Zähler Landis+Gyr E350



1. Zählernummer

z.B.: EWS 46 484

2. Anzeige Zone 1 (Hochtarif)

Knopf **K** mehrmals drücken bis
Zone 1: 1.8.1



» Zahlen notieren
z.B.: 000000

3. Anzeige Zone 2 (Niedertarif)

Knopf **K** mehrmals drücken bis
Zone 2: 1.8.2



» Zahlen notieren
z.B.: 000000

Anleitung zur Zählerablesung

Bitte folgen Sie bei der Zählerablesung den angegebenen Schritten:

1. Zählernummer ablesen und notieren.
2. Anzeige Zone 1 (Hochtarif) ablesen und notieren.
3. Anzeige Zone 2 (Niedertarif) ablesen und notieren.
4. Anzeige Rücklieferung (zusätzlich bei Produzenten) ablesen und notieren.

Elektronischer Zähler Elster AS3000

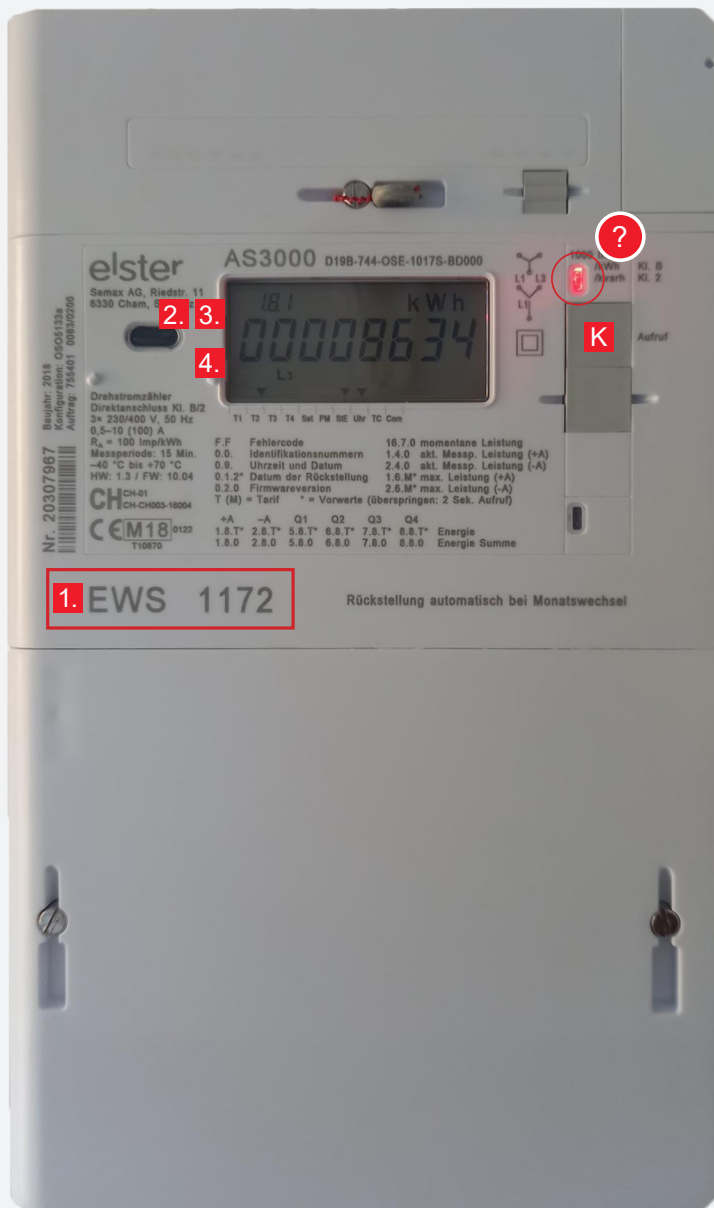

? Info: Das rote LED-Lämpchen blinkt nach jeder verbrauchten Wattstunde auf. Leuchtet das Lämpchen konstant, wird in diesem Moment kein Strom verbraucht.

1. Zählernummer

z.B. EWS 1172

2. Anzeige Zone 1 (Hochtarif)

Knopf **K** mehrmals drücken bis
Zone 1: 1.8.1



» Zahlen notieren
z.B.: 00033898

3. Anzeige Zone 2 (Niedertarif)

Knopf **K** mehrmals drücken bis
Zone 2: 1.8.2



» Zahlen notieren
z.B.: 00033898

4. Zusätzlich bei Produzenten Anzeige Rücklieferung

Knopf **K** mehrmals drücken bis

- 2.8.1 Einspeisung Zone 1 (Hochtarif)
- 2.8.2 Einspeisung Zone 2 (Niedertarif)

» Zahlen notieren
z.B.: 00000